Akkreditierte Labore in der Medizin e.V.

Werte, die stimmen

SARS-CoV-2-Diagnostik – Update KW 53 (28.12.2020 – 03.01.2021)

Dr. Michael Müller, 1. Vorsitzender ALM e.V.

Berlin, 05. Januar 2021

ALM-Daten stellen den signifikanten bundesweiten Datenbestand dar

114 ALM-Mitgliedslabore und 55 weitere Labore liefern kontinuierlich wichtige Informationen

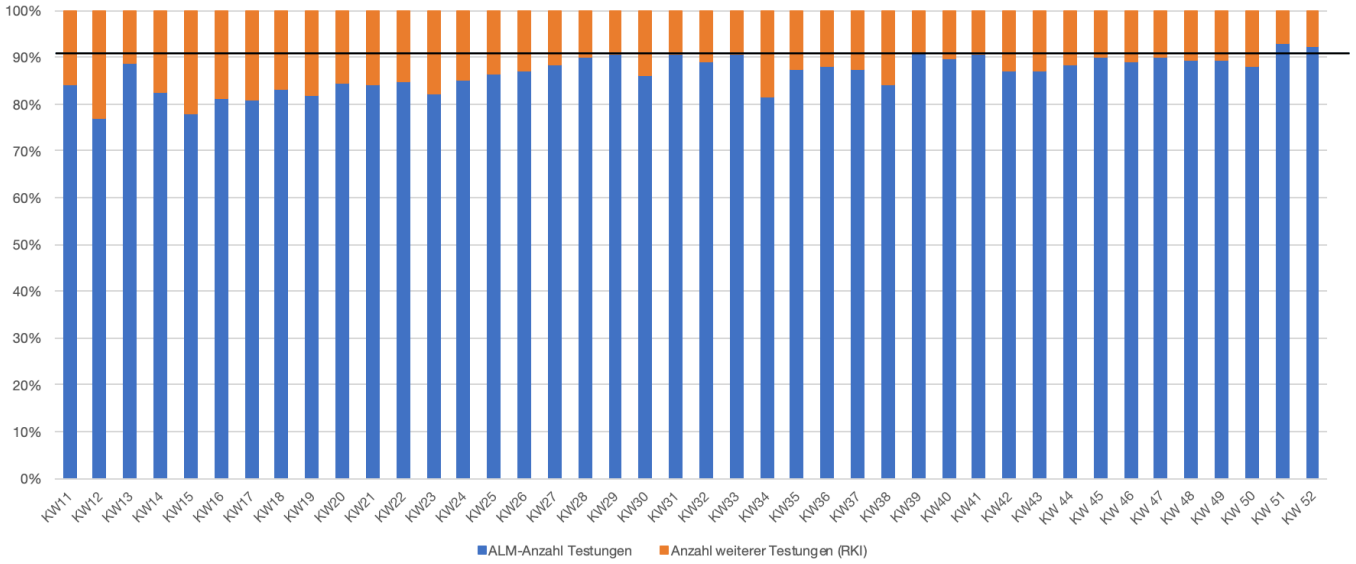

- Breite Unterstützung durch ambulante und stationäre Labore (hohe Kontinuität der Datenqualität)
- Transparenz der Daten ist wichtig für die regionale/überregionale Zusammenarbeit
- Bundeslandspezifische Auswertungen und Datenlieferung bedeutsam zur Pandemieeinschätzung

ALM Akkreditierte Labore in der Medizin e.V.

ALM-Datenerhebung in der KW 53 (28.12.2020 - 03.01.2021)

Verlauf der Testungen von 114 ALM-Mitgliedslaboren und 55 weiteren Laboren bundesweit

	KW 48 23.-29.11.	KW 49 30.11.-06.12.	KW 50 07.-13.12.	KW 51 14.-20.12.	KW 52 21.-27.12.	KW 53 28.12.-03.01.	KW 01 04.-10.01.	Summe
PCR-Tests	1.235.607	1.205.081	1.323.223	1.472.985	976.231	721.463		**31.335.004**
Positive Tests	116.449	125.643	155.222	174.009	128.600	118.645		**1.705.756**
Positivrate	9,42 %	10,42 %	11,73	11,81	13,17	16,45 %		**5,44 %**
Testkapazität/Wo (Tageskapazität x6)	1.694.700	1.726.020	1.766.160	1.819.680	1.634.861*	1.596.994*	1.785.192	k. A.
Auslastung	**73 %**	**70 %**	**75 %**	**81 %**	**60 %**	**45 %**		k. A.

*= an Feiertagen reduzierte Testkapazität

- **Bewertung**
  - PCR-Testkapazität je Woche der teilnehmenden Labore beträgt aktuell ca. 1.800.000 Tests
  - PCR-Test-Kapazität der Facharztlabore reicht für den medizinischen Bedarf an Tests sicher aus

ALM Akkreditierte Labore in der Medizin e.V.

Hinweis: Die hier ermittelten Daten stellen ca. 90 % des gesamten Testgeschehens in Deutschland dar. Sie werden mit weiteren Daten am RKI zusammengeführt. Daraus entsteht das verfügbare Gesamtbild zum Testgeschehen in Deutschland.

ALM-Datenerhebung in der KW 11 bis KW 53 (09.03.2020 - 03.01.2021)

Hohe Leistungsfähigkeit der Labore (Personal, Infrastruktur, Logistik, IT, digitale Kommunikation)

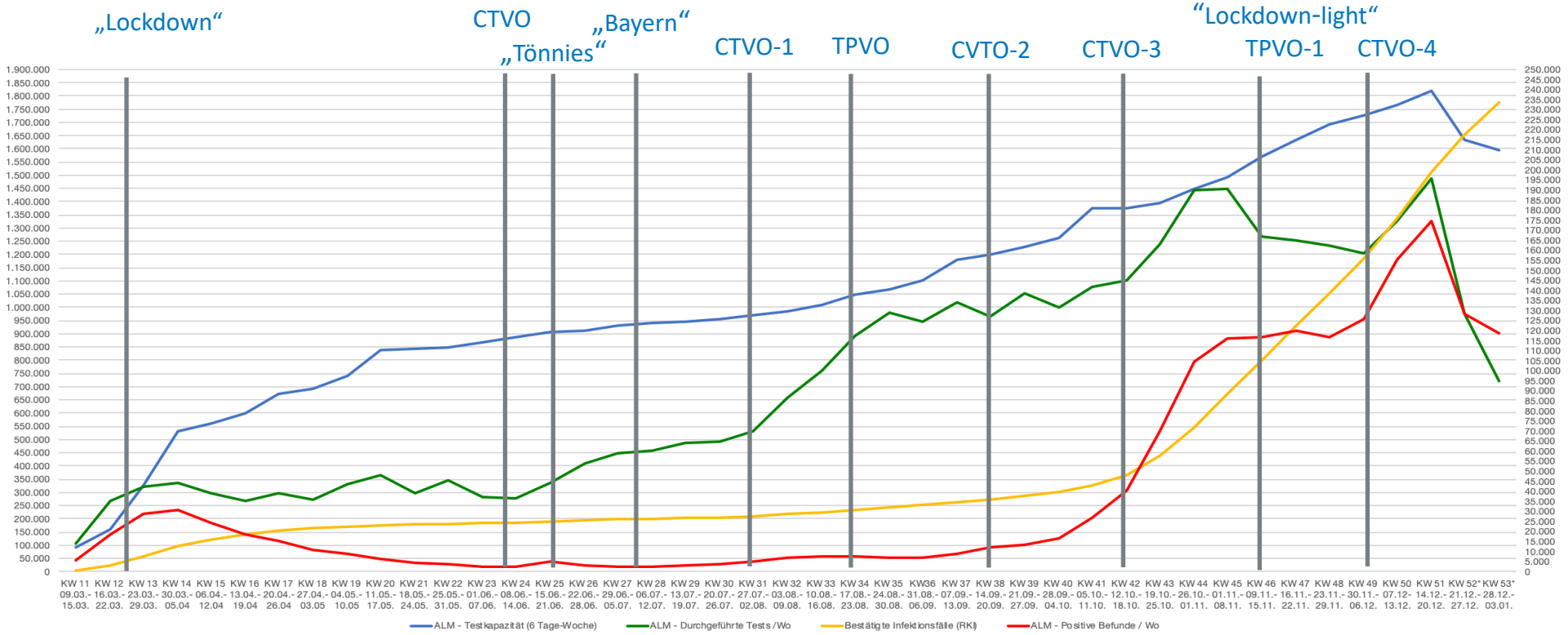

ALM Akkreditierte Labore in der Medizin e.V.

CTVO - Coronavirus-Testverordnung BMG mit 1./2./3./4. Änderung *“Bayern“ – Bayerische Teststrategie „Jedermanntests“*

TPVO – Corona-Testplichtverordnung mit 1. Änderung *„Tönnies“ – Ausbruch Gütersloh Fleischindustrie*

Quelle: RKI-Lagebericht vom 30.12.2020 bis KW 52,, RKI-Dashboard vom 94.01.2021, ALM-Datenerhebung

ALM-Datenerhebung in KW 45 bis KW 53 (02.11.2020 - 03.01.2021)

PCR-Testkapazität ist nicht beliebig steigerbar – Fokussierung auf anlassbezogene Testung wichtig

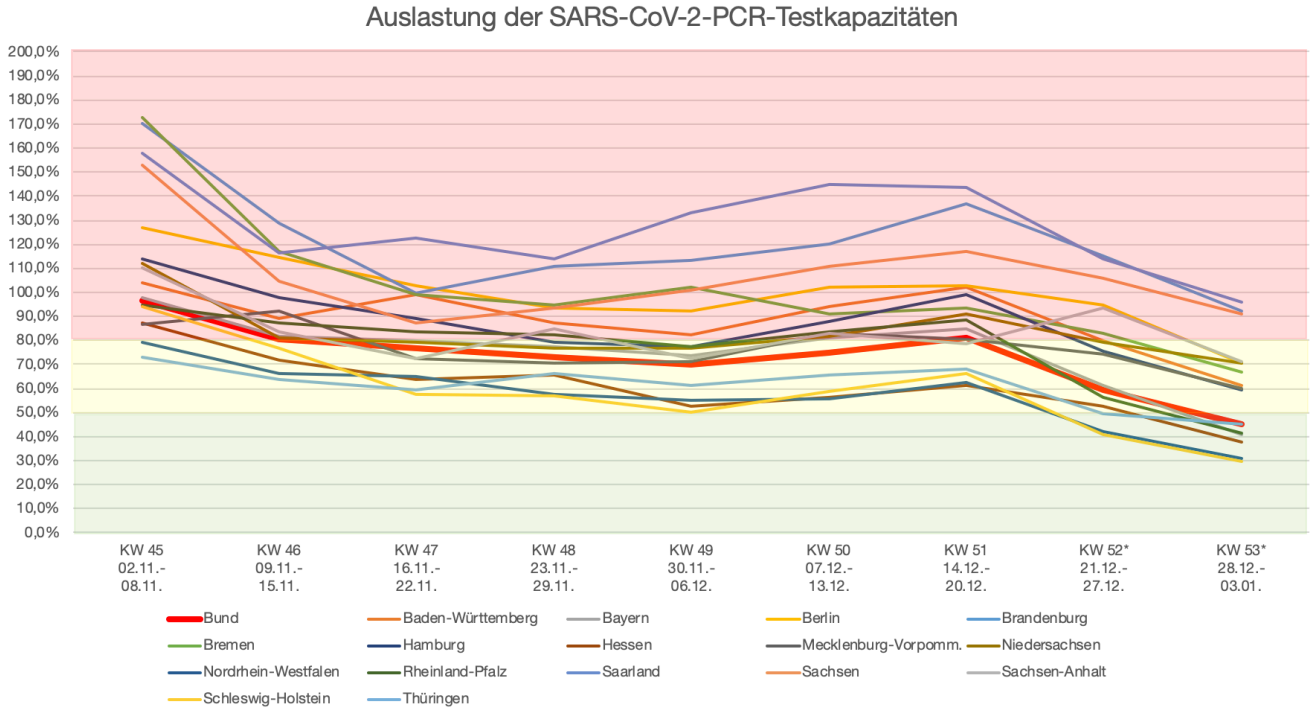

ALM Akkreditierte Labore in der Medizin e.V.

Verfügbarkeit der SARS-CoV-2-PCR-Diagnostik in Deutschland

Flächendeckende SARS-CoV-2-PCR-Diagnostik verfügbar – 90 % in ambulanten Facharztlaboren

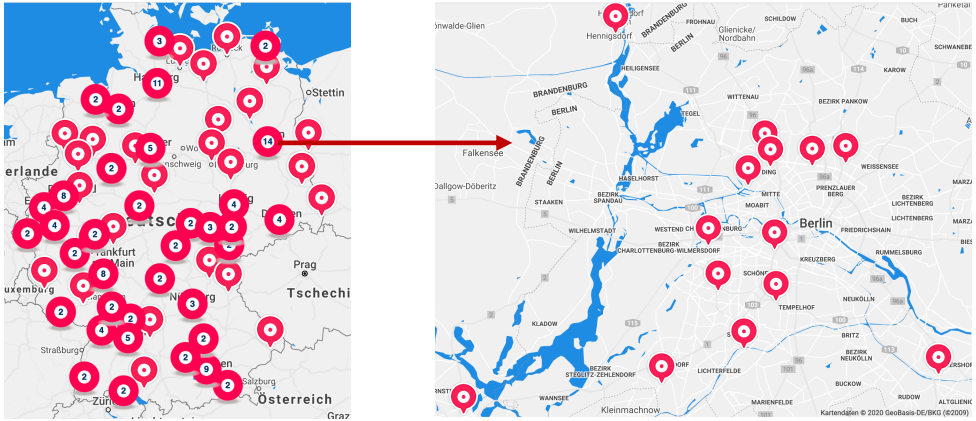

- Fachärztliche Gesamtverantwortung, Beratung zur Indikationsstellung / Befundinterpretation
- Zeitnahe Diagnostik (< 24 Stunden nach Probeneingang, Wochenende, Feiertage, bis 24/7)
- Digitalisierung (Auftrags/Befund/Corona-Warn-App/IfSG-Meldung))
- Versorgung mit Abstrichen, Order/Entry-Systemen, Flächendeckende Probentransportlogistik
- Investition für Kapazitäten (Personal, Gerät, Raum, Reagenz)

Nationale Teststrategie SARS-CoV-2

Aktualisierte Übersicht – RKI aktualisiert die Testkriterien für die Herbst- und Winter-Saison

ROBERT KOCH INSTITUT

COVID-19-Verdacht: Testkriterien und Maßnahmen

Orientierungshilfe für Ärztinnen und Ärzte

BASIS-/HÄNDE-HYGIENE BEACHTEN

Verdacht auf SARS-CoV-2-Infektion

- **Patient/-in:** Erhält einen Mund-Nasen-Schutz und wird separiert
- **Personal:** Trägt Schutzausrüstung gemäß Risikoabwägung **www.rki.de/covid-19-hygiene**

Testkriterien

1. Schwere respiratorische Symptome (z. B. akute Bronchitis, Pneumonie, Atemnot oder Fieber) **ODER**
2. Störung des Geruchs- und Geschmackssinns **ODER**
3. Symptome und Kontakt (KP1) mit einem bestätigten COVID-19-Fall ▶ **Verdachtsfall meldepflichtig!** **ODER**
4. Verschlechterung des klinischen Bildes nach anhaltenden akuten respiratorischen Symptomen **ODER**
5. Akute respiratorische Symptome jeder Schwere **UND**
   - Zugehörigkeit zu Risikogruppe ODER
   - Tätigkeit in Pflege, Arztpraxis, Krankenhaus ODER
   - nach Exposition, bspw. Veranstaltungen mit unzureichender Einhaltung der AHA+L-Regeln ODER
   - Kontakt zu Personen mit akuter respiratorischer Erkrankung (im Haushalt oder Cluster ungeklärter Ursache UND 7-Tages-Inzidenz > 35/100.000) ODER
   - während Symptomatik Kontakt zu vielen Personen ODER
   - weiterhin (prospektiv) enger Kontakt zu vielen Personen oder Risikopatienten

www.rki.de/covid-19-testkriterien

Bundesministerium für Gesundheit

Nationale Teststrategie SARS-CoV-2

Stand 16.12.2020

Für eine Aufzählung der spezifischen Einrichtungen und Personengruppen ist die Verordnung zum Anspruch auf Testung in Bezug auf einen direkten Erregernachweis des Coronavirus SARS-CoV-2 verbindlich.

Grundsätzlich gilt:

1) Erweiterte Basishygiene

2) Symptom-Monitoring

3) Gemäß Vorschriften Bund/Länder: Abstand halten, Hygieneregeln einhalten, Alltagsmaske tragen, Lüften (AHA+L)

				Empfehlung Test-Typ: PCR-Test[2]	Antigentest[3]	Frequenz	Kosten-Regelung	Priorisierung
Symptomatische Personen[1]				■	□ [4]	●	K	1
Asymptomatische Personen	Allgemeinbevölkerung (exponiert)		**Kontaktpersonen**: Personen mit **Kontakt zu bestätigtem COVID-19 Fall** (z.B. gleicher Haushalt, 15-minütiger Kontakt, sowie über Corona-Warn-App)	■	□ [4]	●	VO, K	2
			Bei **Ausbruch**: Personen in Einrichtungen oder Unternehmen nach §§ 23 Abs. 3 und 36 Abs. 1 IfSG, z. B. Arztpraxen, Kitas, Schulen, Asylbewerberheime	■	■ [5,6]	●	VO	3
	Krankenhäuser, Pflegeeinrichtungen, Einrichtungen für -Menschen mit Behinderungen -Rehabilitation -Ambulante Operationen -Ambulante Pflege -Ambulante Dialyse -Hospizdienste, Tageskliniken	Patienten, Bewohner, Betreute	**(Wieder-)Aufnahme** sowie vor ambulanten Operationen oder vor ambulanter Dialyse	■	□ [4]	●	VO, K (KHG)	3
			bei Ausbruch	■	■ [5,6]	●	VO	2
			ohne COVID-19 Fall	▨	■ [7,9]	⟳	VO	5
		Personal	**bei Ausbruch**	■	■ [5,6]	●	VO	2
			ohne COVID-19 Fall	■ [11]	■ [7]	⟳	VO	4
		Besucher	vor Besuch der Einrichtung	▨	■ [8,9]	⟳	VO	5
	(Zahn)-, Arztpraxen, weitere Praxen[10], Rettungsdienste	Personal	**bei Ausbruch**	■	■ [5,6]	●	VO	2
			ohne COVID-19 Fall	▨	■ [7]	⟳	VO	4

■ Empfohlen
■ Möglich
□ Möglich bei begrenzter Kapazität
▨ Möglich, Kosten nicht durch VO gedeckt
● Akut (Wiederholung bis zu einmal pro Person)
⟳ Regelmäßig, abhängig von Testkonzept der Einrichtung/Unternehmen

1) Differenzialdiagnostische Aspekte berücksichtigen (z.B. Influenza)
2) Labor-basierte und Point-of-Care PCR-Tests
3) Bei positivem Antigen-Testergebnis Bestätigung durch PCR
4) Falls schnelles Resultat notwendig
5) Ggf. zur Kohorten-Isolierung
6) Z.B. auch labor-basierte Antigen-Tests zur Entlastung von Kapazitäten
7) Empfehlungen für Reihentestungen: Abstimmung mit der lokalen Gesundheitsbehörde, erhöhte 7-Tage-Inzidenz, von z.B. > 50/100.000, Einhaltung der Hygienemaßnahmen
8) Empfohlen bei 7-Tage-Inzidenz > 50/100.000, Einhaltung der Hygienemaßnahmen
9) Nur Point-of-Care Antigentest gemäß VO
10) Praxen anderer humanmedizinischer Heilberufe nach §23 Abs. 3 Satz 1 Nr. 9 IfSG
11) Veranlassung durch Öffentlichen Gesundheitsdienst erforderlich

K = Krankenbehandlung
KHG = Krankenhausfinanzierungsgesetz
VO = Verordnung zum Anspruch auf Testung in Bezug auf einen direkten Erregernachweis des Coronavirus SARS-CoV-2

ALM Akkreditierte Labore in der Medizin e.V.

https://www.rki.de/DE/Content/InfAZ/N/Neuartiges_Coronavirus/Teststrategie/Nat-Teststrat.html
https://www.rki.de/DE/Content/InfAZ/N/Neuartiges_Coronavirus/Teststrategie/Testkiterien_Herbst_Winter.html

SARS-CoV-2-Diagnostik – welche Tests gibt es?

Effizienter Einsatz der verfügbaren Laboruntersuchungen zur Schonung der Ressourcen wichtig

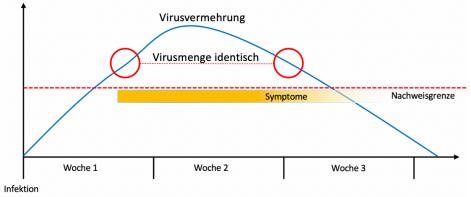

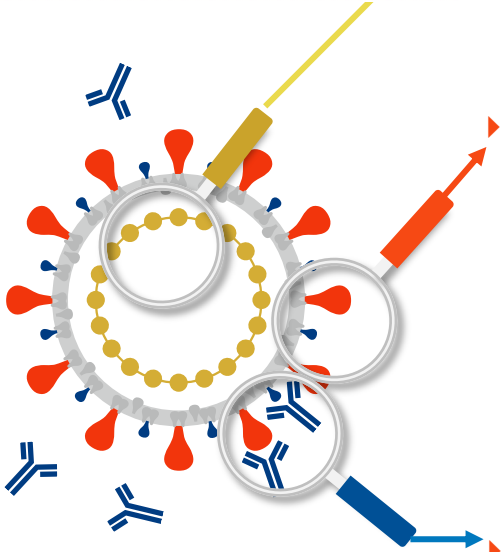

- **Direkter Erregernachweis mit PCR (POCT, Labor)**
  - „Goldstandard“, Methode der Wahl für alle diagnostischen Bereiche
  - SARS-CoV-2-Genomkopienzahl nur im Verlauf bei stationärem Entlassmanagement: Symptombeginn vor mehr als 10 Tagen, nachhaltige klinische Besserung seit > 48 h (https://www.rki.de/DE/Content/InfAZ/N/Neuartiges_Coronavirus/Vorl_Testung_nCoV.html)
- **Direkter Erregernachweis mit Antigen-Test (POCT, Labor)**
  - Geringere Sensitivität als PCR, hohe Spezifität
  - Risiko und Auswirkungen falsch-positiver und falsch-negativer Befunde ist relevant
  - Wichtig: positive “Antigen-Schnellteste“ sind <u>immer</u> mit der PCR zu bestätigen!
  - Testung von Besuchern, Personal bei Alten-/Pflegeeinrichtungen, Krankenhäusern
  - Anwendung durch Fachkräfte (Arbeitsausschuss beim BMAS v. 20.08.)
  - PEI/RKI legen Mindestkriterien fest für erstattungsfähige Antigentests (Liste BfArM)
- **Indirekter Nachweis mit Antikörper-Test (POCT, Labor)**
  - Nachweis Kontakt mit SARS-CoV-2

ALM Akkreditierte Labore in der Medizin e.V.

ALM-Datenerhebung in der KW 53 (27.12.2020 - 03.01.2021)

SARS-CoV-2-Antikörpertests in den Laboren werden weiter nachgefragt

	KW 48 23.-29.11.	KW 49 30.11.-06.12.	KW 50 07.-13.12.	KW 51 14.-20.12.	KW 52 21.-27.12.	KW 53 28.12-03.01.	Summe
IgG-Antikörper-Tests	29.850	29.598	36.662	42.664	23.235	12.147	**1.385.952**
Positive IgG-Ak-Befunde	5.535	6.635	7.987	10.292	5.749	3.216	**142.699**
Positivrate	18,5 %	22,4 %	21,8 %	24.1 %	24,7 %	26,5 %	10,3 %

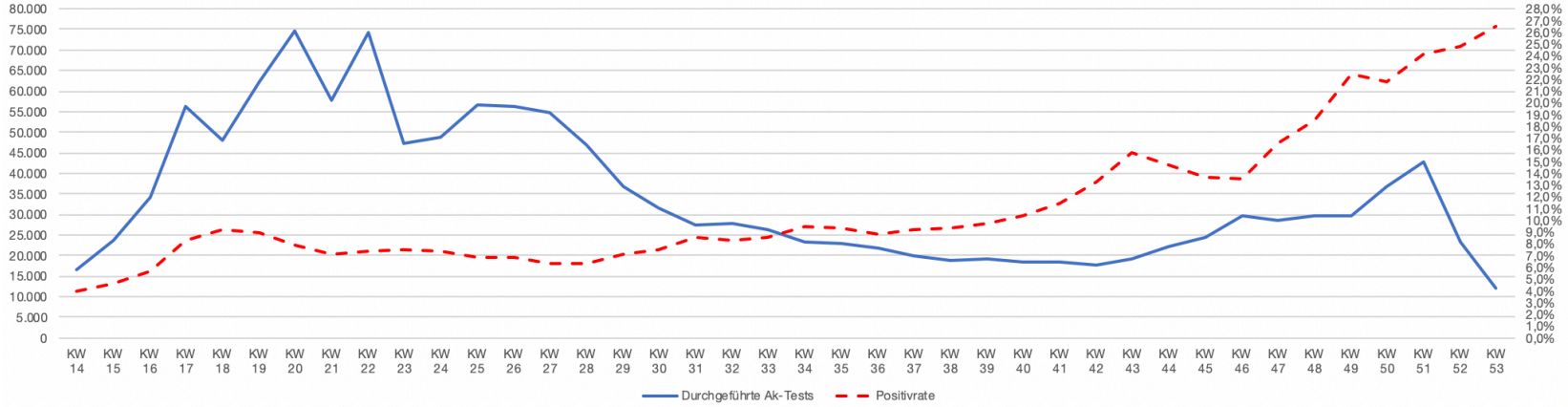

ALM Akkreditierte Labore in der Medizin e.V.

SARS-CoV-2-Diagnostik in Deutschland – Kernbotschaften

„Testen, testen, testen ... aber gezielt!“ – leistungsfähige Facharztlabore arbeiten dafür jeden Tag

- **Umsetzung der Nationalen Teststrategie – konsequent und gezielt und interdisziplinär**
  - Lageangepasste und anlassbezogene Nationale Teststrategie als Guidance für die Diagnostik
  - AHA + A + L + KR(Abstand/Hygiene/Alltagsmasken + App nutzen + Lüften + Kontakte reduzieren) gilt für uns alle jetzt
  - Fokussierung der Testungen auf das Wichtige: Infektionen, Kontaktpersonen, vulnerable Gruppen
  - Anlassloser Einsatz von Antigen-PoC-Testen durch Laien nicht sinnvoll und ohne echten Zusatznutzen
  - Wichtig: Bestätigung positiver Antigen-POCT-Tests in der Praxis durch die PCR-Untersuchung
  - Negative PCR- / Antigentests bei ungezielter und anlassloser Testung sind nur Momentaufnahme
  - Breites anlassbezogenes Testen bringt einen Zusatznutzen, wenn AHA + A + L + KR eingehalten wird

„Die Pandemiebewältigung ist eine gesamtgesellschaftliche Aufgabe – entscheidend ist, dass sich alle daran beteiligen“ (www.rki.de)

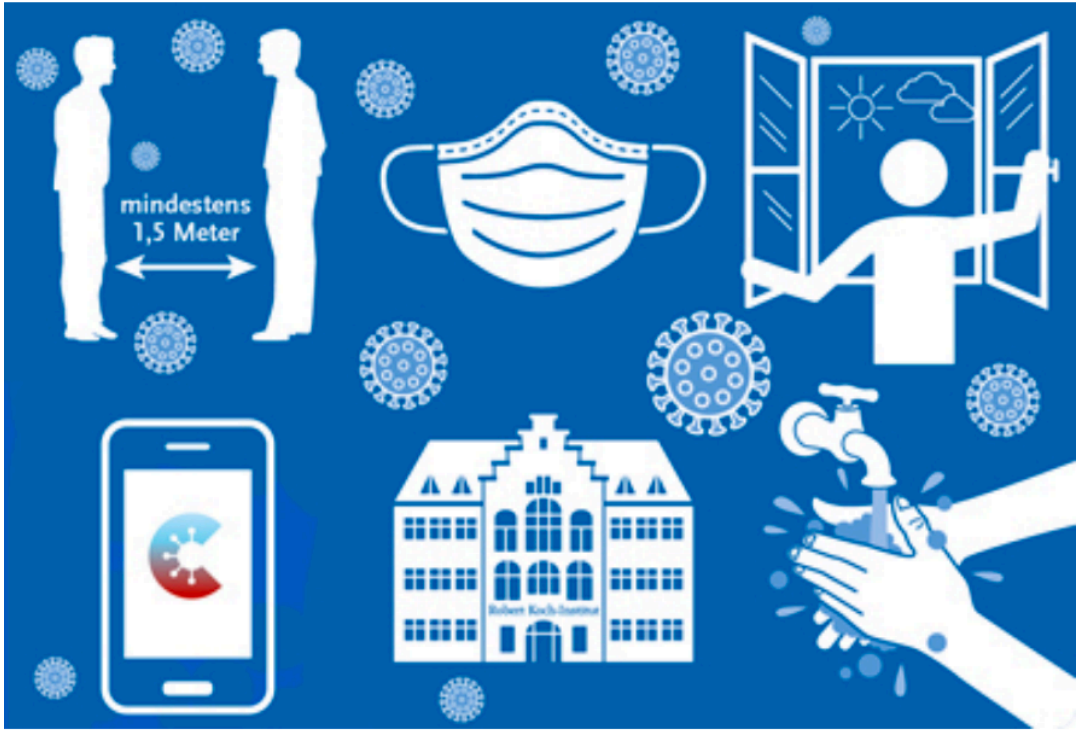

Wenden Sie sich bei Fragen gern an uns

Akkreditierte Labore in der Medizin (ALM e.V.)

HELIX HUB, Invalidenstraße 113, 10115 Berlin

Telefon: 0 30 – 516 959 – 310, Twitter: @ALMevTeam

m.mueller@alm-ev.de / team@alm-ev.de, www.alm-ev.de

www.corona-diagnostik-insights.de

ALM Akkreditierte Labore in der Medizin e.V.