Akkreditierte Labore in der Medizin e.V.

Werte, die stimmen

SARS-CoV-2-Diagnostik – Update KW 44 (01.11.2021 – 07.11.2021)

Dr. Michael Müller, 1. Vorsitzender ALM e.V.

Berlin, 09. November 2021

ALM-Datenerhebung in der KW 44 (01.11.2021 – 07.11.2021)

Daten von 179 Laboren (119 ALM-Mitgliedslaboren und 60 weitere Labore bundesweit)

	KW 39 27.09.-03.10.	KW 40 04.-10.10.	KW 41 11.-17.10.	KW 42 18.-24.10.	KW 43 25.-31.10.	KW 44 01.-07.11.	KW 45 08.-14.11.	Summe seit März 2020
PCR-Tests	847.414	897.039	792.286	848.234	1.089.095	1.101.433		70.168.278
Positive Tests	57.656	59.190	66.583	94.253	134.602	178.849		4.914.547
Positivrate (%)	6,80 %	6,60 %	8,41 %	11,11 %	12,36%	16,24 %		7,00 %
Testkapazität (Tageskapazität x6)	2.007.846	1.997.586	1.992.774	2.002.752	2.007.972	1.990.632	2.033.556	k. A.
Auslastung	42 %	45 %	40 %	42 %	54 %	55 %		k. A.

- **Bewertung**
  - PCR-Test-Kapazität der Facharztlabore reicht für den medizinischen Bedarf an Tests sicher aus
  - PCR-Testung ist nach den RKI-Testkriterien Methode der Wahl bei symptomatischen Personen
  - PCP-Pooltestung für Kita/Grundschule anbieten als Bestandteil von Hygiene-/Infektionschutzkonzepten

ALM Akkreditierte Labore in der Medizin e.V.

Hinweis: Die hier gezeigten Daten stellen ca. 90 % des Testgeschehens in Deutschland dar. Das Robert Koch-Institut erstellt daraus im Wochenbericht (donnerstags) mit weiteren Daten das Gesamtbild: https://www.rki.de/DE/Content/InfAZ/N/Neuartiges_Coronavirus/Situationsberichte/Wochenbericht/Wochenberichte_Tab.html

ALM-Datenerhebung vom 09.03.2020 – 07.11.2021

Repräsentative Daten zeigen hohe Leistungsfähigkeit der Labore in der Pandemie

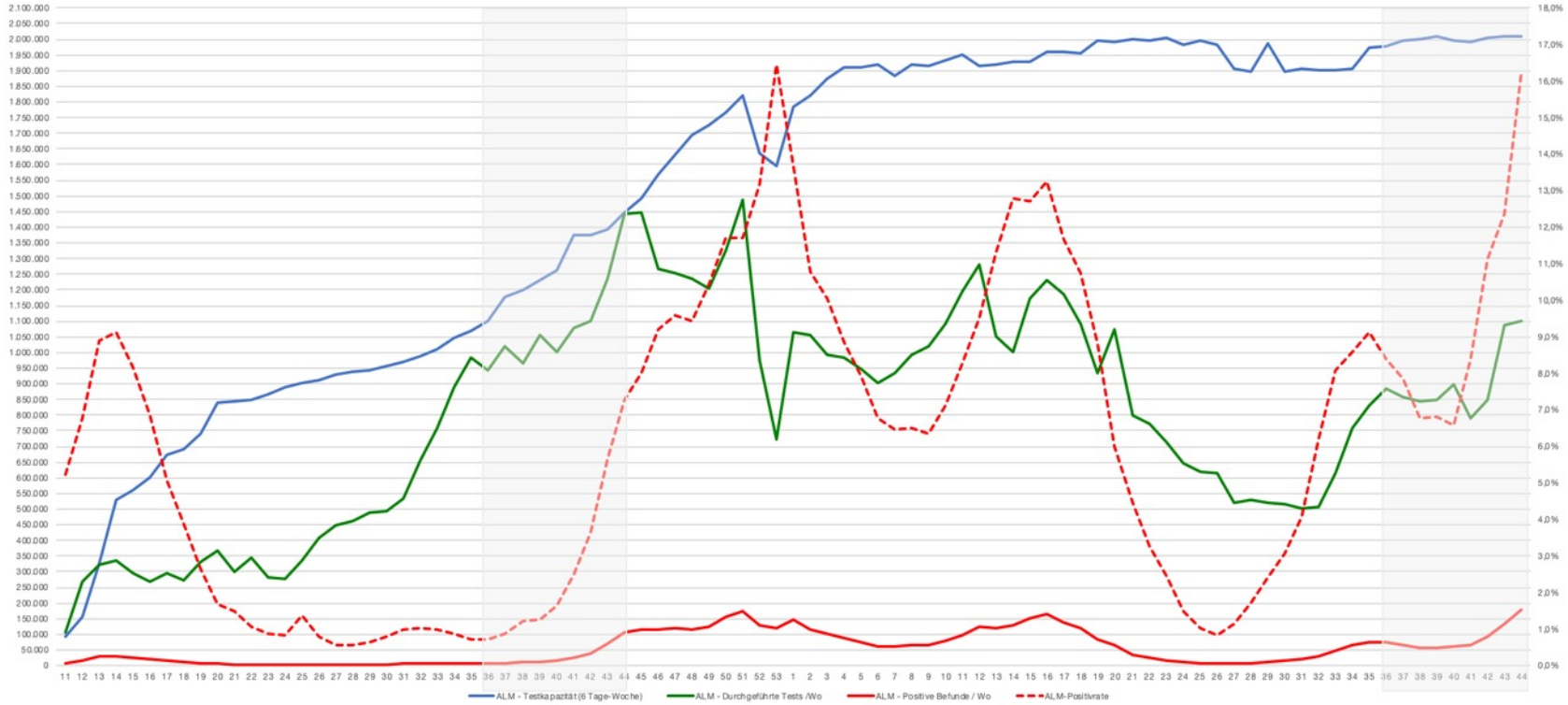

Akkreditierte Labore in der Medizin e.V.

Nationale Teststrategie SARS-CoV-2 beachten und konsequent umsetzen

Infektionen erkennen – Ausbreitung von SARS-CoV-2 eindämmen – vulnerable Gruppen schützen

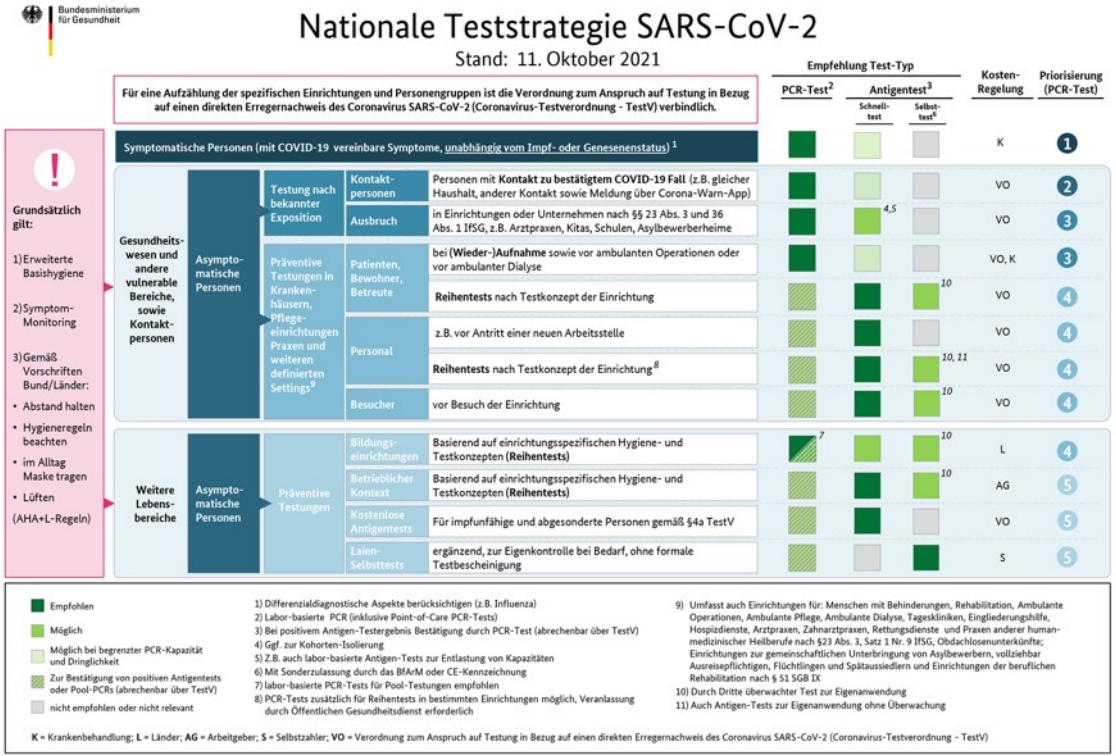

Akkreditierte Labore in der Medizin e.V.

https://www.rki.de/DE/Content/InfAZ/N/Neuartiges_Coronavirus/Teststrategie/Nat-Teststrat.html

RKI-Empfehlungen und SARS-CoV-2-Testkriterien als wichtige Guidance

SARS-CoV-2-Diagnostik gehört in professionelles Umfeld mit ärztlicher Gesamtverantwortung

- „Kontaktreduktion + Abstand + Maske + Hygiene + Lüften + App nutzen“
- SARS-CoV-2-PCR für alle symptomatischen Fälle das Mittel der Wahl
- Entwicklung von Varianten weiterhin monitoren (Sequenzierung)
- Ratsuchende / symptomatische Personen benötigen ärztliche Beratung
- Negative Testbefunde sind nur eine Momentaufnahme (kurze Gültigkeit)
- Positive SARS-CoV-2-Antigenbefunde immer mit PCR bestätigen
- Handlungsanleitung zum Umgang mit pos./neg. Ergebnissen erforderlich
- Testzeitpunkt und Probenqualität kritisch für die Zuverlässigkeit (Schulung)
- Kinder in Kita und Grundschule mit PCR-Pooltestung zusätzlich schützen

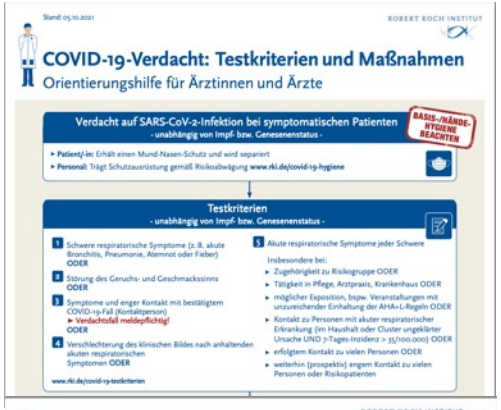

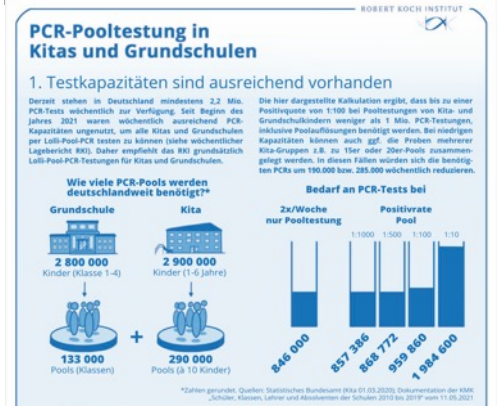

ALM Akkreditierte Labore in der Medizin e.V.

https://www.rki.de/DE/Content/Infekt/EpidBull/Archiv/2021/Ausgaben/46_21.pdf
https://www.rki.de/DE/Content/InfAZ/N/Neuartiges_Coronavirus/Massnahmen_Verdachtsfall_Infografik_DINA3.pdf
https://www.rki.de/DE/Content/InfAZ/N/Neuartiges_Coronavirus/Teststrategie/Testkriterien_Herbst_Winter.html
https://www.rki.de/DE/Content/InfAZ/N/Neuartiges_Coronavirus/Downloads/Vorbereitung-Herbst-Winter-Aktualisierung.pdf

SARS-CoV-2-Diagnostik in Deutschland – Kernbotschaften

„Testen, testen, testen ... aber gezielt!“ – leistungsfähige Facharztlabore arbeiten dafür jeden Tag

- Nationale Teststrategie gilt uneingeschränkt und sollte überall konsequent umgesetzt werden
- AHA + A + L + KR (Abstand/Hygiene/Alltagsmasken + App nutzen + Lüften + Kontakte reduzieren) bleiben wichtig
- SARS-CoV-2-PCR-Testkapazitäten der fachärztlichen Labore decken den medizinischen Bedarf sicher ab
- SARS-CoV-2-Testungen anlassbezogen für Infektionen, Kontaktpersonen, vulnerable Gruppen
- Symptomatische Personen sollten immer primär mit der SARS-COV-2-PCR getestet werden
- Vulnerable Gruppen (Kita/Grundschule/Alten- und Pflegeeinrichtungen) mit Testkonzepten schützen

Wenden Sie sich bei Fragen gern an uns

Akkreditierte Labore in der Medizin (ALM e.V.)

HELIX HUB, Invalidenstraße 113, 10115 Berlin

Telefon: 0 30 – 516 959 – 310, Twitter: @ALMevTeam

m.mueller@alm-ev.de / team@alm-ev.de, www.alm-ev.de

www.corona-diagnostik-insights.de

ALM Akkreditierte Labore in der Medizin e.V.