Akkreditierte Labore in der Medizin e.V.

Werte, die stimmen

SARS-CoV-2-Diagnostik – Update KW 50 (13.12.2021 – 19.12.2021)

Dr. Michael Müller, 1. Vorsitzender ALM e.V.

Berlin, 21. Dezember 2021

ALM-Datenerhebung in der KW 50 (13.12.2021 – 19.12.2021)

Daten von 181 Laboren (121 ALM-Mitgliedslaboren und 60 weitere Labore bundesweit)

	KW 45 08.-14.11.	KW 46 15.-21.11.	KW 47 22.-28.11.	KW 48 29.11-05.12.	KW 49 06.-12.12.	KW 50 13.-19.12.	KW 51 20.-26.12.	Summe seit März 2020
PCR-Tests	1.535.167	1.754.949	1.838.396	1.802.201	1.634.885	1.472.884		80.206.870
Positive Tests	265.514	349.162	389.421	377.613	323.286	273.363		6.892.966
Positivrate (%)	17,29 %	19,90 %	21,18 %	20,95 %	19,77 %	18,56 %		8,59 %
Testkapazität (Tageskapazität x6)	2.033.556	2.044.134	2.157.810	2.202.594	2.142.750	2.151.183	2.147.934	k. A.
Auslastung	75 %	86 %	85 %	82 %	76 %	68 %		k. A.

- **Bewertung**
  - PCR-Test-Kapazität der Facharztlabore reicht für den medizinischen Bedarf an Tests sicher aus
  - Auslastung der Facharztlabore liegt erneut an der Belastungsgrenze, teils darüber
  - Ausrichtung der PCR-Testungen an den RKI-Empfehlungen/-Testkriterien (Nationale Teststrategie)

ALM Akkreditierte Labore in der Medizin e.V.

Hinweis: Die hier gezeigten Daten stellen ca. 90 % des Testgeschehens in Deutschland dar. Das Robert Koch-Institut erstellt daraus im Wochenbericht (donnerstags) mit weiteren Daten das Gesamtbild: https://www.rki.de/DE/Content/InfAZ/N/Neuartiges_Coronavirus/Situationsberichte/Wochenbericht/Wochenberichte_Tab.html

ALM-Datenerhebung vom 09.03.2020 – 19.12.2021

Repräsentative Daten zeigen hohe Leistungsfähigkeit der Labore in der Pandemie

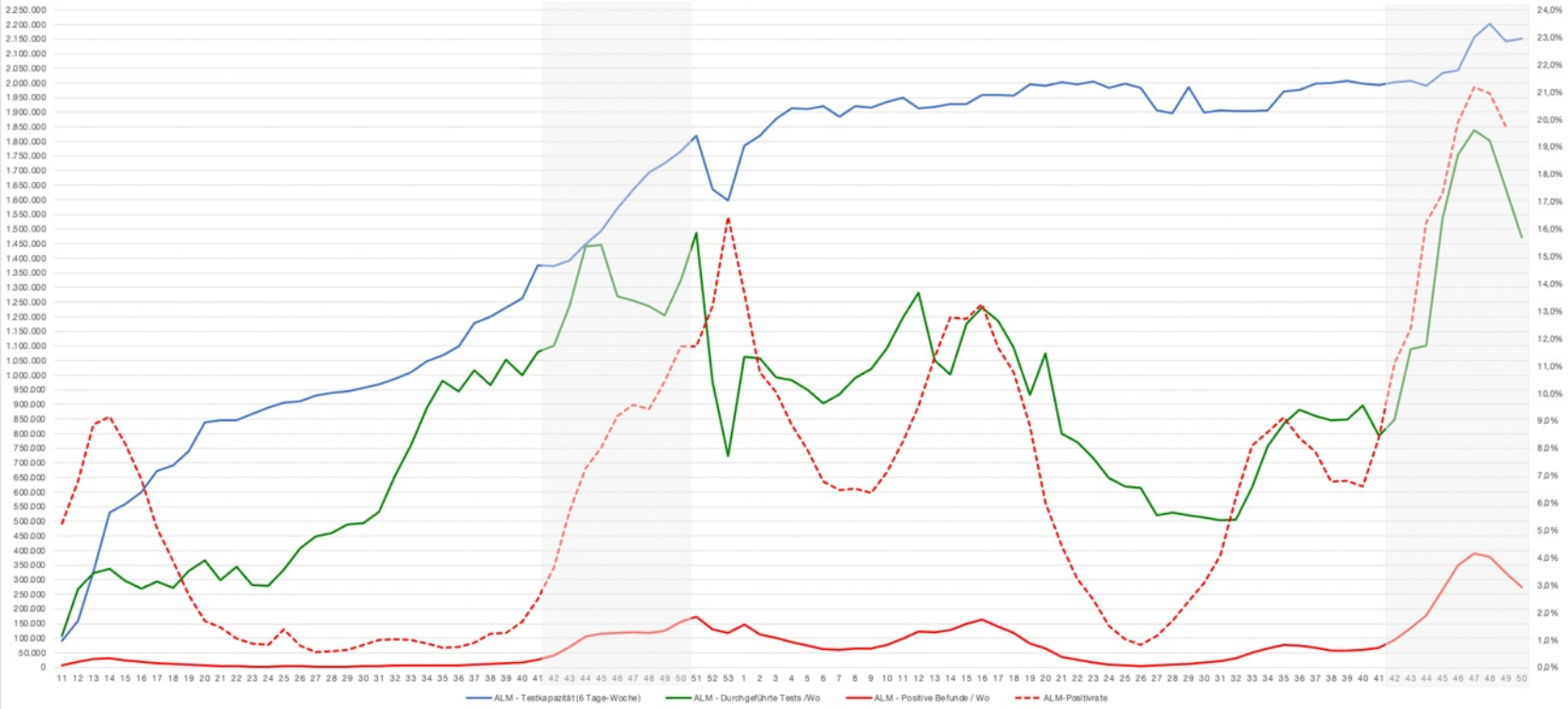

Akkreditierte Labore in der Medizin e.V.

ALM-Datenerhebung in KW 43 bis KW 50 (25.10.2021 - 19.12.2021)

PCR-Testkapazität ist nicht beliebig steigerbar – Fokussierung auf anlassbezogene Testung wichtig

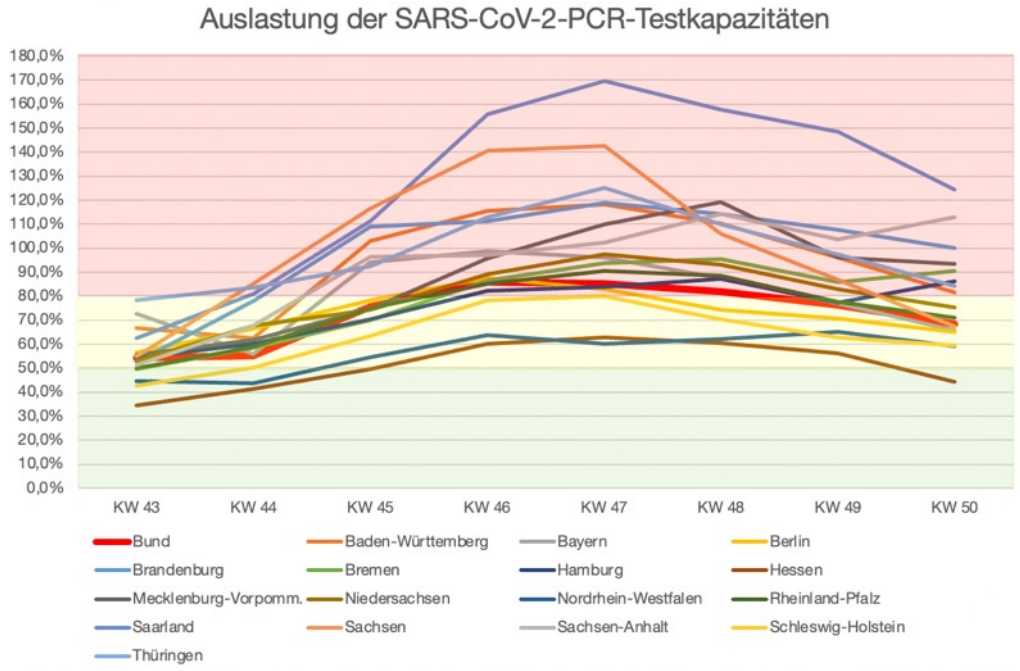

Akkreditierte Labore in der Medizin e.V.

Nationale Teststrategie SARS-CoV-2 beachten und konsequent umsetzen

Infektionen erkennen – Ausbreitung von SARS-CoV-2 eindämmen – vulnerable Gruppen schützen

Bundesministerium für Gesundheit

Nationale Teststrategie SARS-CoV-2

Stand: 01. Dezember 2021

Für eine Aufzählung der spezifischen Einrichtungen und Personengruppen ist die Verordnung zum Anspruch auf Testung in Bezug auf einen direkten Erregernachweis des Coronavirus SARS-CoV-2 (Coronavirus-Testverordnung - TestV) verbindlich.

Grundsätzlich gilt:

1) Erweiterte Basishygiene
2) Symptom-Monitoring
3) Gemäß Vorschriften Bund/Länder:
- Abstand halten
- Hygieneregeln beachten
- im Alltag Maske tragen
- Lüften

(AHA+L-Regeln)

Bereich	Personenkreis	Testanlass	Empfohlene Test-Typ	Kosten-Regelung	Priorisierung (PCR-Test)
			PCR-Test[2] / Antigentest[3] Schnelltest / Antigentest[3] Selbsttest[6]		
	Symptomatische Personen (mit COVID-19 vereinbare Symptome, unabhängig vom Impf- oder Genesenenstatus)[1]		Empfohlen / Möglich / Möglich bei begrenzter PCR-Kapazität und Dringlichkeit	K	1
Gesundheitswesen und andere vulnerable Bereiche, sowie Kontaktpersonen – Asymptomatische Personen – Testung nach bekannter Exposition	Kontaktpersonen	Personen mit **Kontakt zu bestätigtem COVID-19 Fall** (z.B. gleicher Haushalt, anderer Kontakt sowie Meldung über Corona-Warn-App)	Empfohlen / Möglich / Möglich bei begrenzter PCR-Kapazität und Dringlichkeit	VO	2
	Ausbruch	in Einrichtungen oder Unternehmen nach §§ 23 Abs. 3 und 36 Abs. 1 IfSG, z.B. Arztpraxen, Kitas, Schulen, Asylbewerberheime	Empfohlen / Möglich / Möglich bei begrenzter PCR-Kapazität und Dringlichkeit; Schnelltest[4,5]	VO	3
Präventive Testungen in Krankenhäusern, Pflegeeinrichtungen Praxen und weiteren definierten Settings[9]	Patienten, Bewohner, Betreute	bei **(Wieder-)Aufnahme** sowie vor ambulanten Operationen oder vor ambulanter Dialyse	Empfohlen / Möglich / Möglich bei begrenzter PCR-Kapazität und Dringlichkeit	VO, K	3
		Reihentests nach Testkonzept der Einrichtung	Möglich / Zur Bestätigung von positiven Antigentests oder Pool-PCRs (abrechenbar über TestV); Schnelltest[10]	VO	4
	Personal	z.B. vor Antritt einer neuen Arbeitsstelle	Möglich / Zur Bestätigung von positiven Antigentests oder Pool-PCRs (abrechenbar über TestV); Schnelltest[8]	VO	4
		Reihentests nach Testkonzept der Einrichtung	Möglich / Zur Bestätigung von positiven Antigentests oder Pool-PCRs (abrechenbar über TestV); Schnelltest[10,11]	VO	4
	Besucher	Tagesaktueller Test vor Besuch der Einrichtung	Möglich / Zur Bestätigung von positiven Antigentests oder Pool-PCRs (abrechenbar über TestV); Schnelltest[10]	VO	4
Weitere Lebensbereiche – Asymptomatische Personen – Präventive Testungen	Bildungseinrichtungen	Basierend auf einrichtungsspezifischen Hygiene- und Testkonzepten **(Reihentests)**	Empfohlen[7] / Möglich / Möglich bei begrenzter PCR-Kapazität und Dringlichkeit; Schnelltest[10]	L	4
	Betrieblicher Kontext	Basierend auf einrichtungsspezifischen Hygiene- und Testkonzepten **(Reihentests)**	Möglich / Zur Bestätigung von positiven Antigentests oder Pool-PCRs (abrechenbar über TestV); Schnelltest[10]	AG	5
	Kostenlose Antigentests	„Bürgertest" mit breitem, niederschwelligem Zugang und formalem Nachweis über das Testergebnis	Möglich / Zur Bestätigung von positiven Antigentests oder Pool-PCRs (abrechenbar über TestV)	VO	5
	Laien-Selbsttests	ergänzend, zur Eigenkontrolle bei Bedarf, ohne formale Testbescheinigung	Zur Bestätigung von positiven Antigentests oder Pool-PCRs (abrechenbar über TestV); Selbsttest	S	5

Empfohlen
Möglich
Möglich bei begrenzter PCR-Kapazität und Dringlichkeit
Zur Bestätigung von positiven Antigentests oder Pool-PCRs (abrechenbar über TestV)
nicht empfohlen oder nicht relevant

1) Differenzialdiagnostische Aspekte berücksichtigen (z.B. Influenza)
2) Labor-basierte PCR (inklusive Point-of-Care PCR-Tests)
3) Bei positivem Antigen-Testergebnis Bestätigung durch PCR-Test (abrechenbar über TestV)
4) Ggf. zur Kohorten-Isolierung
5) Z.B. auch labor-basierte Antigen-Tests zur Entlastung von Kapazitäten
6) Mit Sonderzulassung durch das BfArM oder CE-Kennzeichnung
7) labor-basierte PCR-Tests für Pool-Testungen empfohlen
8) PCR-Tests zusätzlich für Reihentests in bestimmten Einrichtungen möglich, Veranlassung durch Öffentlichen Gesundheitsdienst erforderlich
9) Umfasst auch Einrichtungen für: Menschen mit Behinderungen, Rehabilitation, Ambulante Operationen, Ambulante Pflege, Ambulante Dialyse, Tageskliniken, Eingliederungshilfe, Hospizdienste, Arztpraxen, Zahnarztpraxen, Rettungsdienste und Praxen anderer human-medizinischer Heilberufe nach §23 Abs. 3, Satz 1 Nr. 9 IfSG, Obdachlosenunterkünfte; Einrichtungen zur gemeinschaftlichen Unterbringung von Asylbewerbern, vollziehbar Ausreisepflichtigen, Flüchtlingen und Spätaussiedlern und Einrichtungen der beruflichen Rehabilitation nach § 51 SGB IX
10) Durch Dritte überwachter Test zur Eigenanwendung
11) Auch Antigen-Tests zur Eigenanwendung ohne Überwachung

K = Krankenbehandlung; **L** = Länder; **AG** = Arbeitgeber; **S** = Selbstzahler; **VO** = Verordnung zum Anspruch auf Testung in Bezug auf einen direkten Erregernachweis des Coronavirus SARS-CoV-2 (Coronavirus-Testverordnung - TestV)

Stand: 05.10.2021

ROBERT KOCH INSTITUT

COVID-19-Verdacht: Testkriterien und Maßnahmen

Orientierungshilfe für Ärztinnen und Ärzte

Verdacht auf SARS-CoV-2-Infektion bei symptomatischen Patienten
- unabhängig von Impf- bzw. Genesenenstatus -

BASIS-/HÄNDE-HYGIENE BEACHTEN

- **Patient/-in:** Erhält einen Mund-Nasen-Schutz und wird separiert
- **Personal:** Trägt Schutzausrüstung gemäß Risikoabwägung www.rki.de/covid-19-hygiene

Testkriterien
- unabhängig von Impf- bzw. Genesenenstatus -

1. Schwere respiratorische Symptome (z. B. akute Bronchitis, Pneumonie, Atemnot oder Fieber) **ODER**
2. Störung des Geruchs- und Geschmackssinns **ODER**
3. Symptome und enger Kontakt mit bestätigtem COVID-19-Fall (Kontaktperson)
   ▶ **Verdachtsfall meldepflichtig!**
   ODER
4. Verschlechterung des klinischen Bildes nach anhaltenden akuten respiratorischen Symptomen **ODER**
5. Akute respiratorische Symptome jeder Schwere

   Insbesondere bei:
   - Zugehörigkeit zu Risikogruppe **ODER**
   - Tätigkeit in Pflege, Arztpraxis, Krankenhaus **ODER**
   - möglicher Exposition, bspw. Veranstaltungen mit unzureichender Einhaltung der AHA+L-Regeln **ODER**
   - Kontakt zu Personen mit akuter respiratorischer Erkrankung (im Haushalt oder Cluster ungeklärter Ursache UND 7-Tages-Inzidenz > 35/100.000) **ODER**
   - erfolgtem Kontakt zu vielen Personen **ODER**
   - weiterhin (prospektiv) engem Kontakt zu vielen Personen oder Risikopatienten

www.rki.de/covid-19-testkriterien

ALM Akkreditierte Labore in der Medizin e.V.

https://www.rki.de/DE/Content/InfAZ/N/Neuartiges_Coronavirus/Teststrategie/Nat-Teststrat.html
https://www.rki.de/DE/Content/InfAZ/N/Neuartiges_Coronavirus/Massnahmen_Verdachtsfall_Infografik_DINA3.pdf

SARS-CoV-2-Diagnostik – Nachweis von Mutationen/Varianten ist wichtig

VOC Omikron (B.1.1.529) zeigt in der Verbreitung eine sehr dynamische Entwicklung

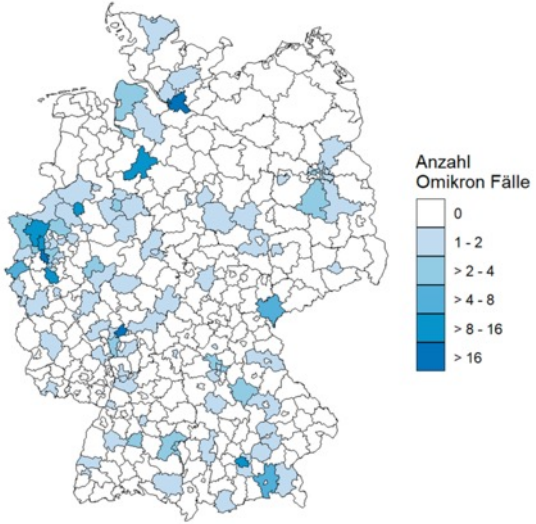

Abbildung 23: Verteilung nach Landkreisen der seit KW 46/2021 mittels variantenspezifischer PCR oder Gesamtgenomsequenzierung detektierten Omikron-Fälle (B.1.1.529). Es handelt sich um 325 Fälle im Zeitraum zwischen dem 21.11.2021 und dem 13.12.2021 (Datenstand 14.12.2021).

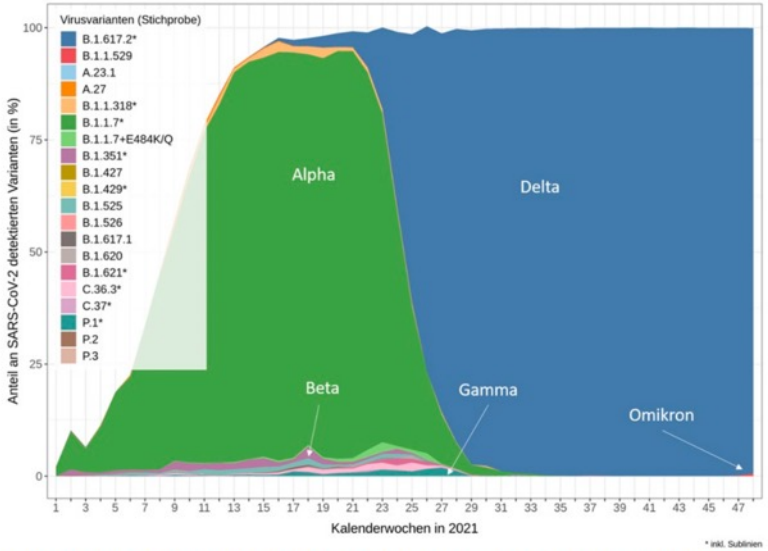

Abbildung 24: Prozentuale Anteile der VOC und VOI bezogen auf die Genomsequenzen aus der Stichprobe - siehe Tabelle 5, absteigend sortiert nach Anteil. Die Abbildung zeigt auch Varianten, die deeskaliert wurden und damit nicht mehr als VOI gelten.

- VOC-Mutations-PCR erkennt B.1.1.529 / Omikron / Bestätigung mit Sequenzierung notwendig
- Testkapazitäten für Genomsequenzierung ausreichend vorhanden (ca. 24.000 Sequenzierungen / Woche

https://www.rki.de/DE/Content/InfAZ/N/Neuartiges_Coronavirus/Situationsberichte/Wochenbericht/Wochenbericht_2021-12-16.pdf

SARS-CoV-2-Diagnostik in Deutschland – Kernbotschaften

„Testen, testen, testen ... aber gezielt!“ – leistungsfähige Facharztlabore arbeiten dafür jeden Tag

- Kontaktreduktion + Abstand + Hygiene + Maske tragen + Lüften sind das Gebot der Stunde jetzt für alle
- SARS-CoV-2-PCR-Testkapazitäten der fachärztlichen Labore decken den medizinischen Bedarf ab
- SARS-CoV-2-PCR-Testkapazitäten bleiben endlich – weiterer Ausbau benötigt Personal und Zeit
- Nationale Teststrategie gilt uneingeschränkt und sollte überall konsequent umgesetzt werden
- Priorisierung der SARS-CoV-2-PCR-Testkapazitäten – kein “Verbrauch“ für nachrangige Fragestellungen
- SARS-CoV-2-Testungen anlassbezogen für Infektionen, Kontaktpersonen, vulnerable Gruppen
- Wir können die Pandemie nicht wegtesten – Diagnostik ist immer Teil einer Gesamtstrategie

„Die Pandemiebewältigung ist eine gesamtgesellschaftliche Aufgabe – entscheidend ist, dass sich alle daran beteiligen“ (www.rki.de)

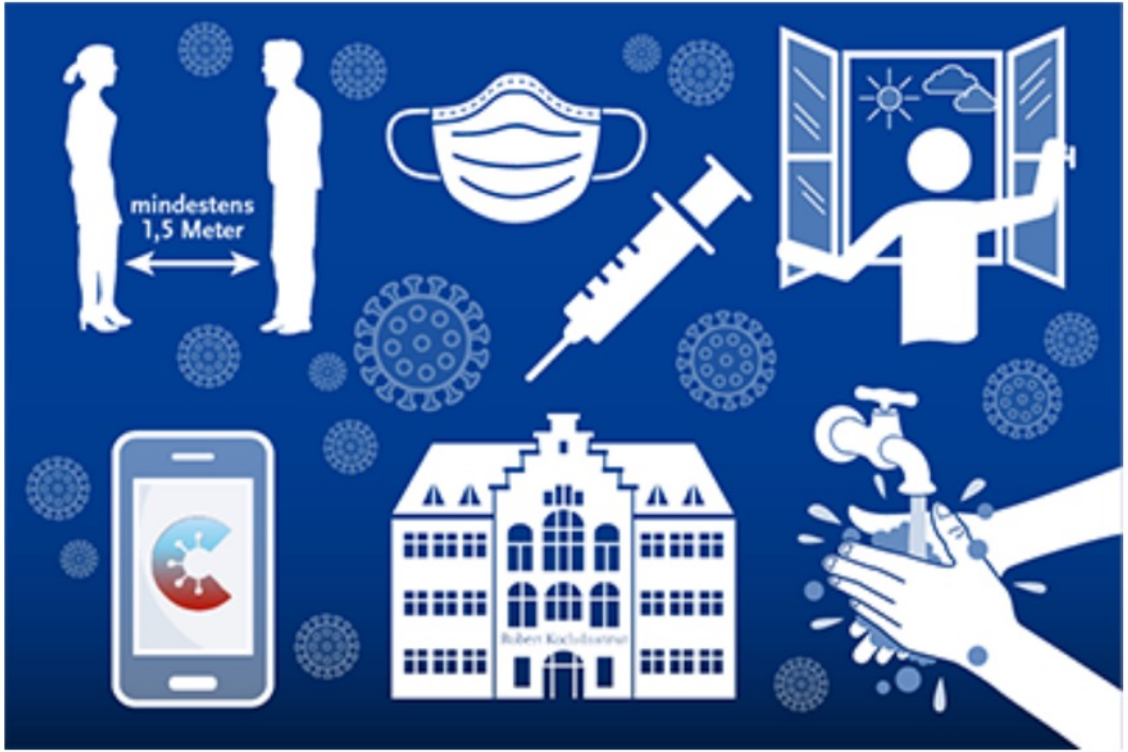

Wenden Sie sich bei Fragen gern an uns

Akkreditierte Labore in der Medizin (ALM e.V.)

HELIX HUB, Invalidenstraße 113, 10115 Berlin

Telefon: 0 30 – 516 959 – 310, Twitter: @ALMevTeam

m.mueller@alm-ev.de / team@alm-ev.de, www.alm-ev.de

www.corona-diagnostik-insights.de

Akkreditierte Labore in der Medizin e.V.